

Literal a1) Estructura orgánica funcional

**ORGANIGRAMA ESTRUCTURAL DE LA PROCURADURÍA GENERAL DEL ESTADO
SITUACIÓN ACTUAL**

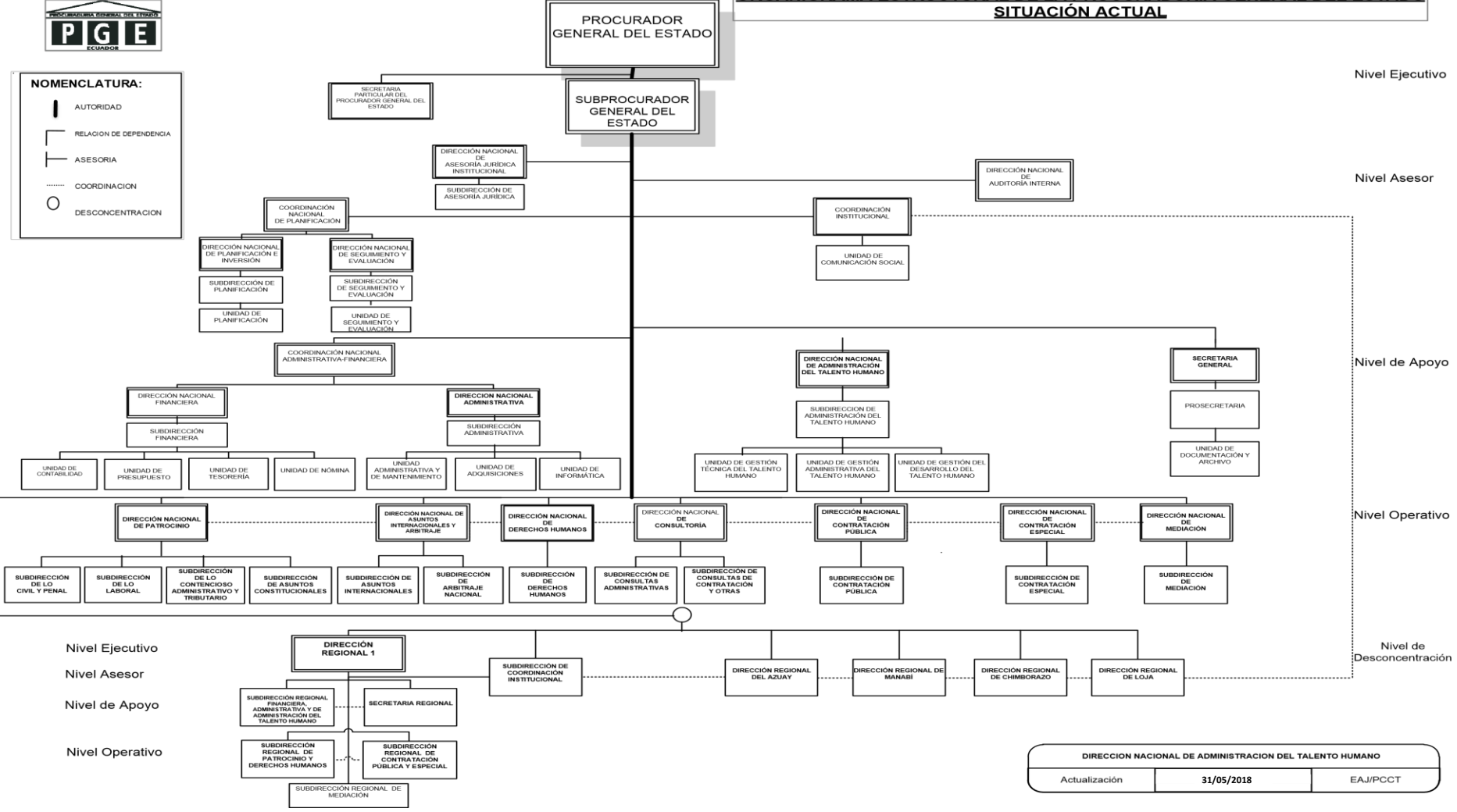

| | | |
|---|------------|----------|
| DIRECCION NACIONAL DE ADMINISTRACION DEL TALENTO HUMANO | | |
| Actualización | 31/05/2018 | EAJ/PCCT |

LINK PARA DESCARGAR EL ESTATUTO ORGÁNICO / ESTATUTO POR PROCESOS

[estatuto orgánico](#)

| | |
|---|--|
| FECHA ACTUALIZACIÓN DE LA INFORMACIÓN: | 30/06/2018 |
| PERIODICIDAD DE ACTUALIZACIÓN DE LA INFORMACIÓN: | MENSUAL |
| UNIDAD POSEEDORA DE LA INFORMACION - LITERAL a1): | DIRECCIÓN NACIONAL DE ADMINISTRACION DEL TALENTO HUMANO |
| RESPONSABLE DE LA UNIDAD POSEEDORA DE LA INFORMACIÓN DEL LITERAL a1): | PSC. EMILIA ANDRADE JÁCOME |
| CORREO ELECTRÓNICO DEL O LA RESPONSABLE DE LA UNIDAD POSEEDORA DE LA INFORMACIÓN: | andrade@pge.aob.ec |
| NÚMERO TELEFÓNICO DEL O LA RESPONSABLE DE LA UNIDAD POSEEDORA DE LA INFORMACIÓN: | (02) 2941300 Ext. 2298 |